



Ministério da Saúde

FIOCRUZ

**Fundação Oswaldo Cruz**



PATRIMÔNIO  
DA SOCIEDADE  
BRASILEIRA

**Câmara Técnica de Educação**

**Coordenação da pandemia, 13out21**



- Situação na Fiocruz
- Normatização
- Diretrizes e orientações gerais no contexto do aumento do número de trabalhadores nos *campi*

# Diminuição do Número de casos de COVID-19

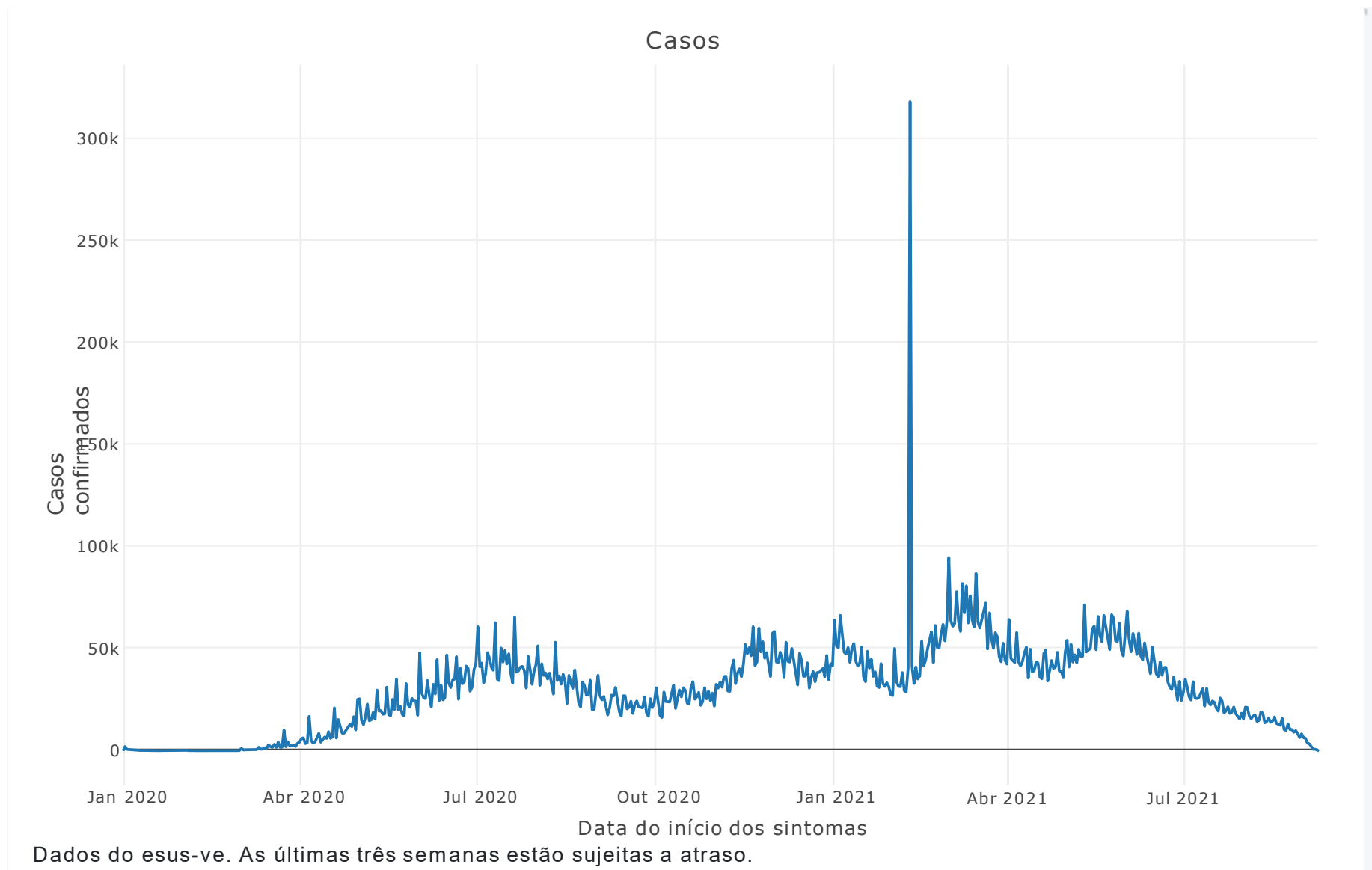

MonitoraCovid-19, 22set21

<https://bigdata-covid19.icict.fiocruz.br>

Brasil, atualizado em 20set21

# Diminuição do Número de óbitos por COVID-19

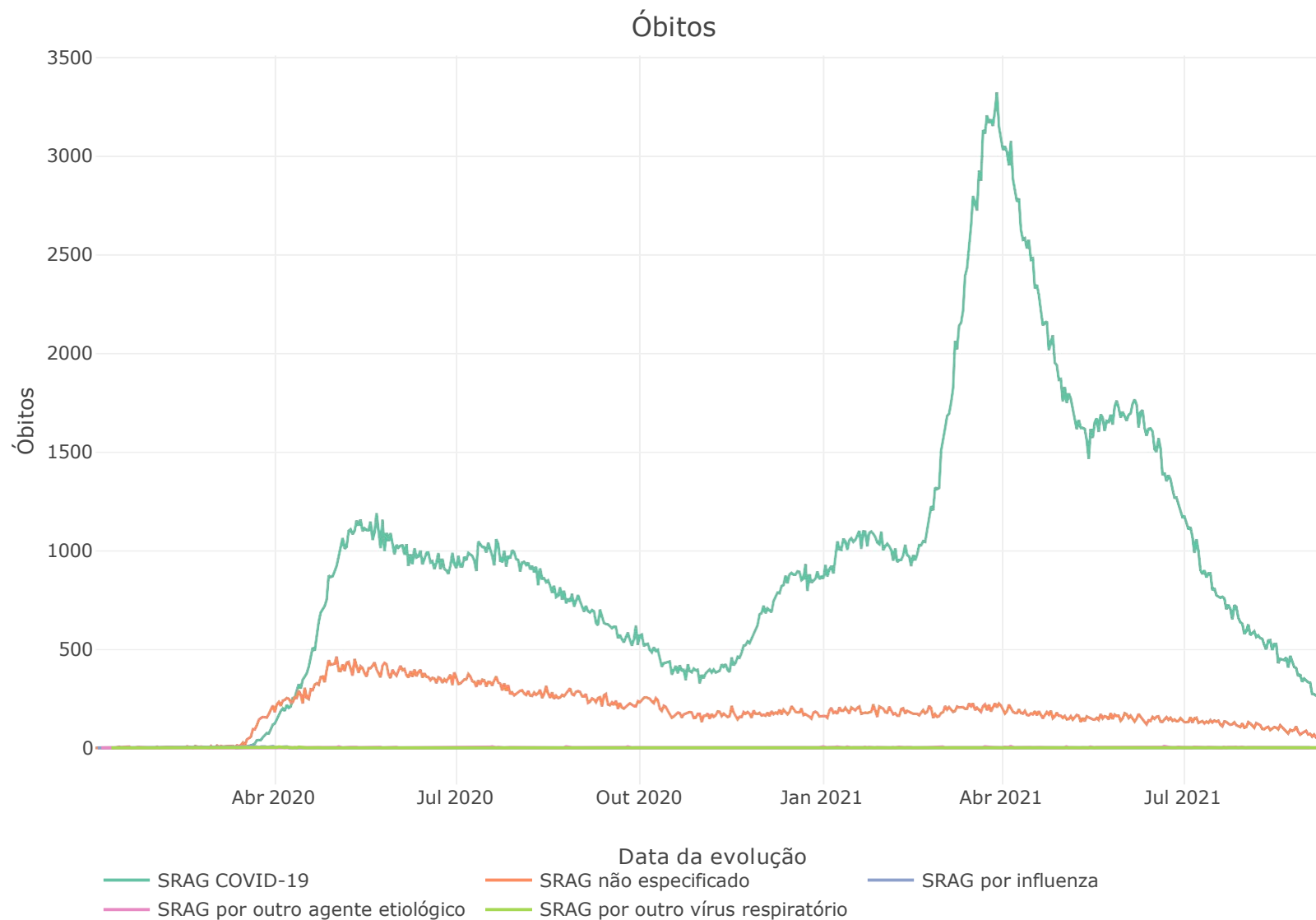

Dados do SIVEP-Gripe. As últimas três semanas estão sujeitas a atraso.

MonitoraCovid-19, 22set21

<https://bigdata-covid19.icict.fiocruz.br>

Brasil, atualizado em 20set21

# Número de testes e de casos de COVID-19 na Fiocruz



## Dashboard Suspeitos COVID-19

Período de Testagem:

16/03/2020 27/10/2021  
Início dos testes Última Coleta

Atualizado em 21/09/2021 05

### Resultados dos testes por data de coleta

Resultado do teste ● Positivo ● Indeterminado ou não realizado ● Negativo ● Qtd Resultados

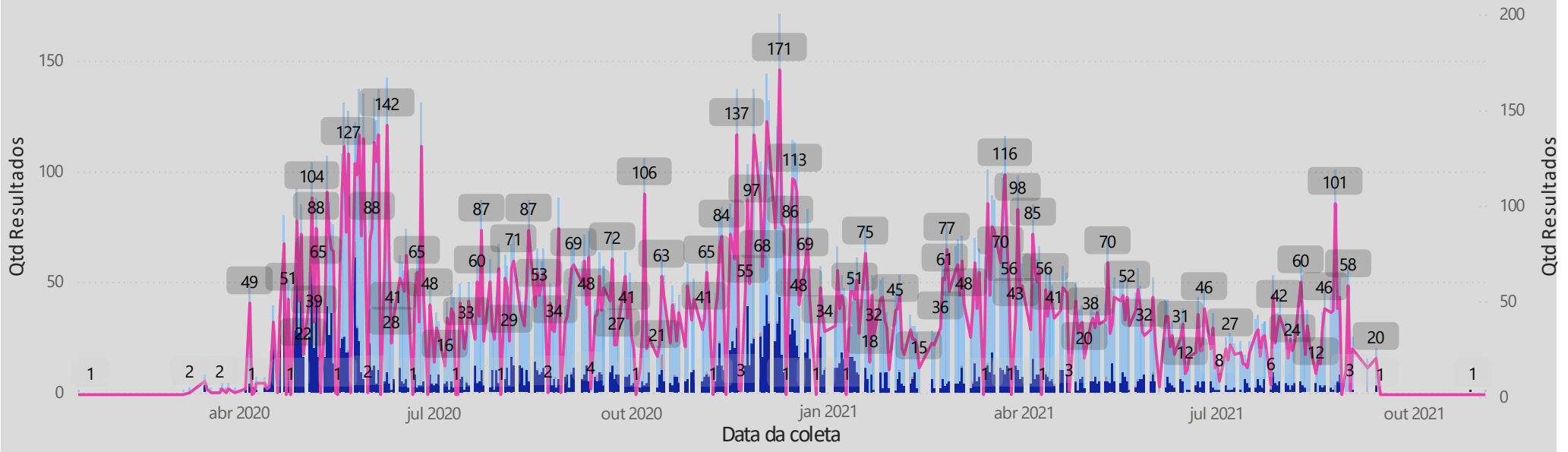

Monitoramento NUST-CST/COGEPE, consultado em 22set21

# Aumento da população vacinada

Vacina contra COVID-19

Brasil

## Estatísticas

### Vacinação

Fonte: [Our World In Data](#) · Última atualização: há 4 dias

Total ▼



Brasil ▼

Todo o período ▼

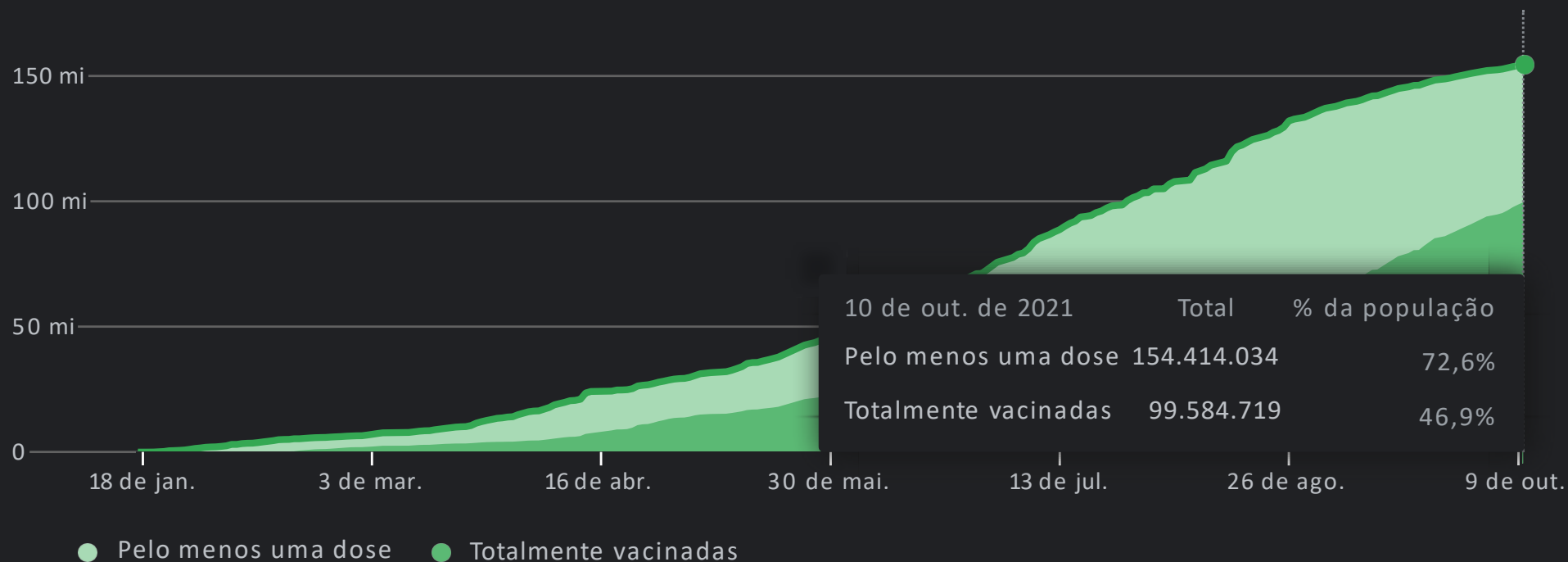

Unidades	Trabalhadores vacinados	Trabalhadores vacinados 2 dose
IFF	1800	1454
INI	1716	1641
IOC	1027	1023
ENSP	1193	1167
EPSJV	355	307
Cogetic	34	34
Cogead	145	104
COC	354	399
Cogeplan	29	21
Cogic	2496	993
Cogepe	246	246
Biomanguinhos	3457	3135
Farmanguinhos	1.478	1.333
Presidência	661	661
ICICT	189	181
ICTB	231	133
INCQS	253	201
Fiocruz Rondônia	135	99
Fiocruz Mato Grosso do Sul	237	237
Fiocruz Ceará	174	165
Fiocruz Brasília	509	498
IRR	535	432
ILMD	63	63
ICC	249	249
IAM	256	229
Fiocruz Piauí	39	32
IGM	305	241

### Fiocruz - Trabalhadores Vacinados

- Primeira dose: 18.166 **(95%)**
- Segunda dose: 15.278 **(80%)**

Total = 19.070  
pessoas

Fonte – monitoramento  
COGEPE (vacinação NUST,  
nustcovid.fiocruz.br,  
levantamento pelos RH das  
unidades)

# Aumento do número de pessoas em atividades presenciais

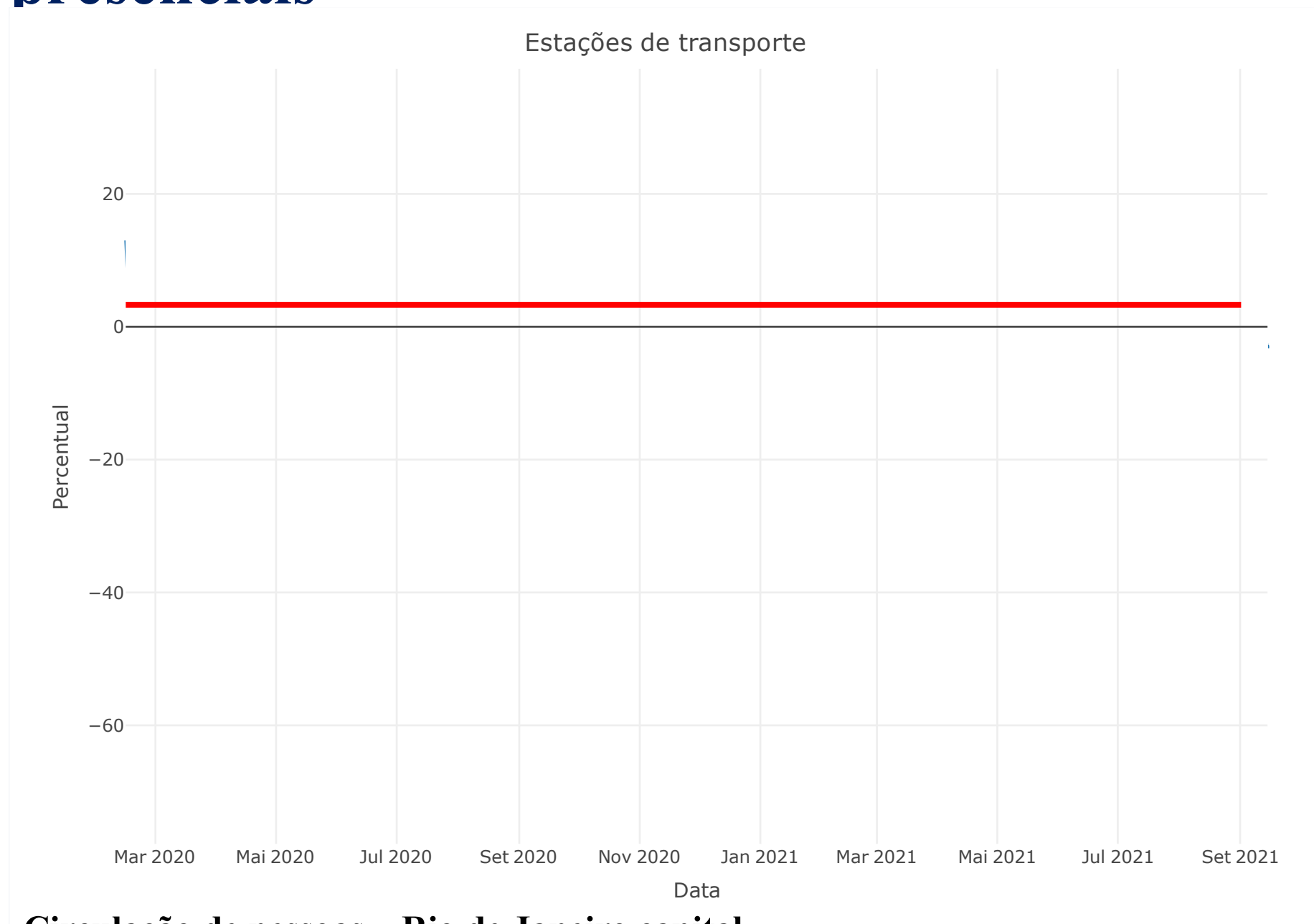

**Circulação de pessoas – Rio de Janeiro capital**

MonitoraCovid, <https://bigdata-covid19.icict.fiocruz.br>



# Aumento do número de pessoas em atividades presenciais

IPD

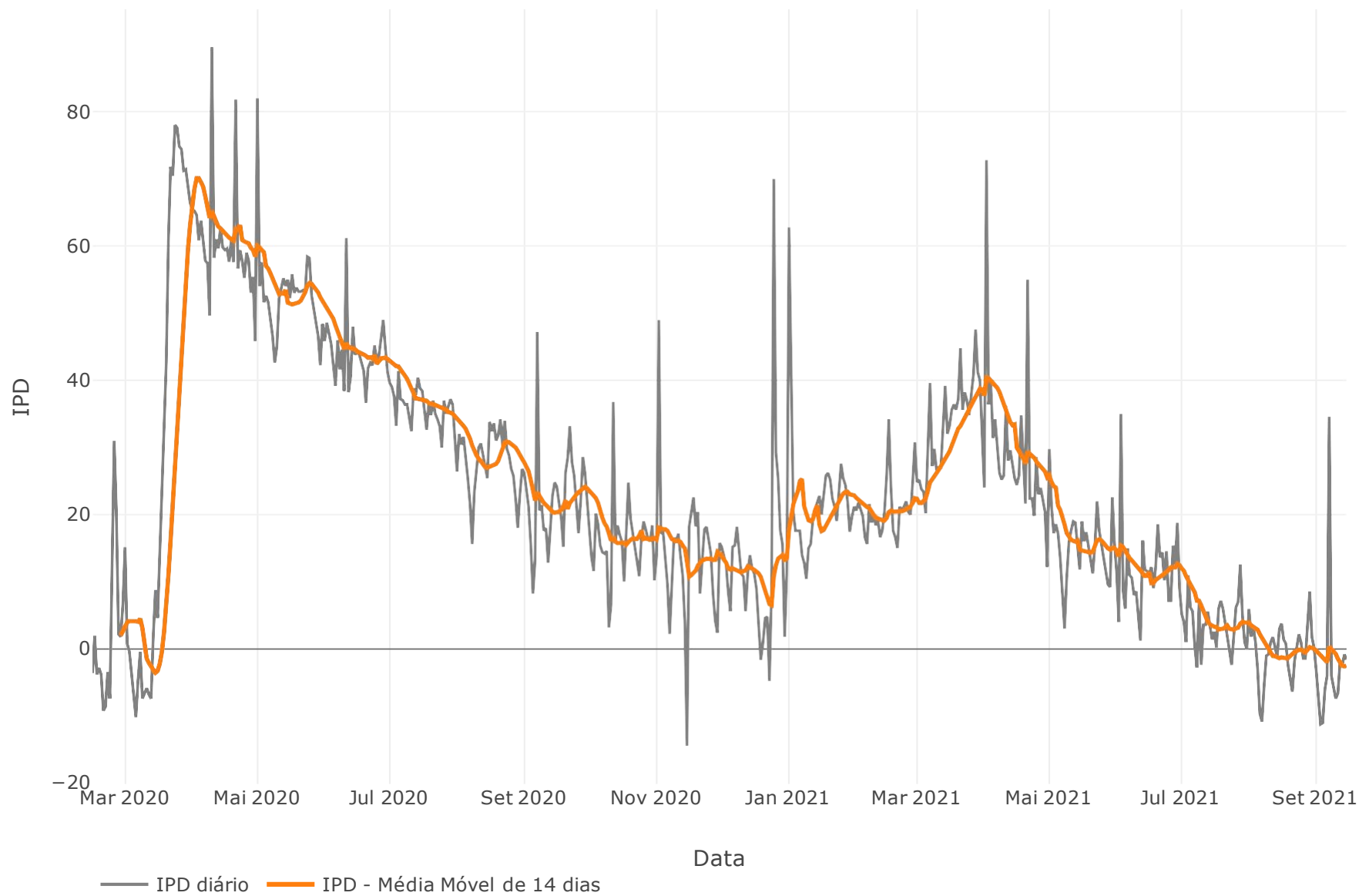

**Índice de permanência domiciliar – Brasil**

MonitoraCovid-19, <https://bigdata-covid19.icict.fiocruz.br>

## Evolução das modalidades de trabalho Todos os vínculos

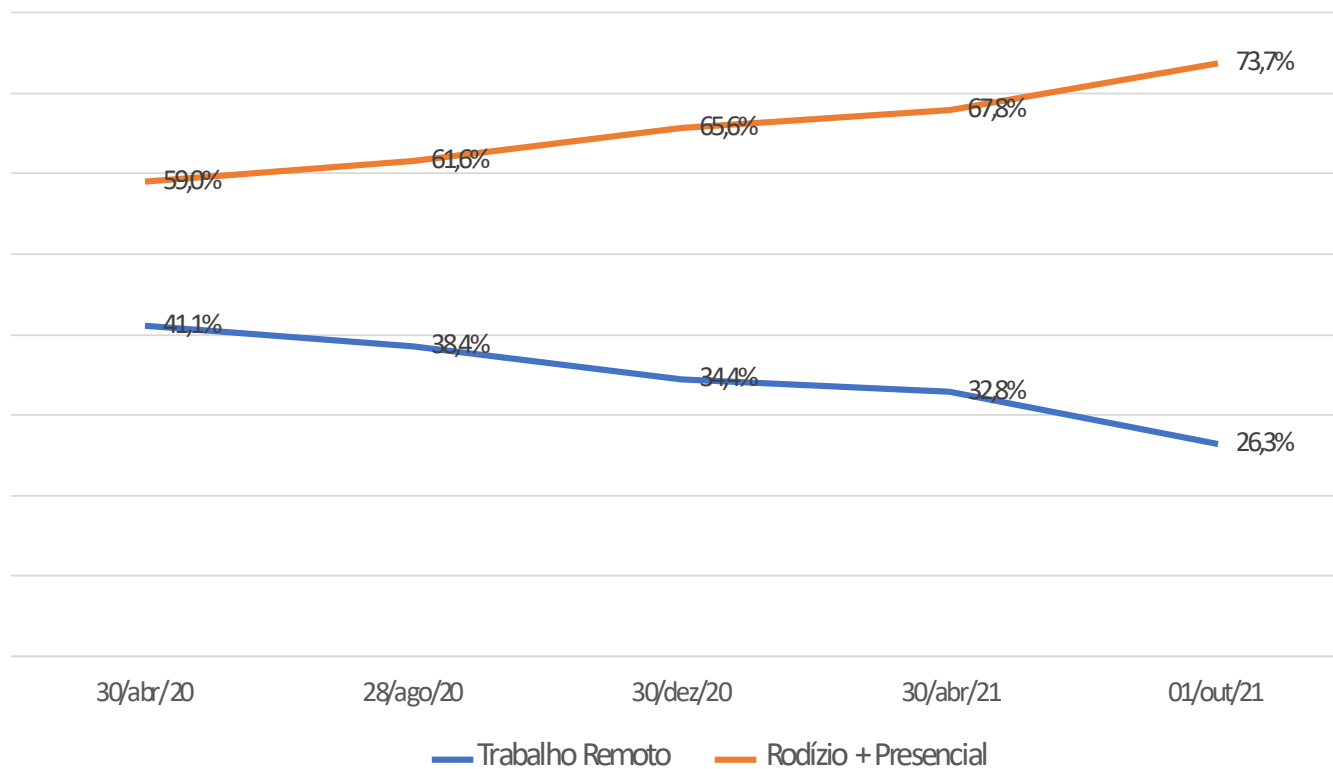

Fonte: DDP/Cogepe, em 20/09/21

## Evolução das modalidades de trabalho Servidores

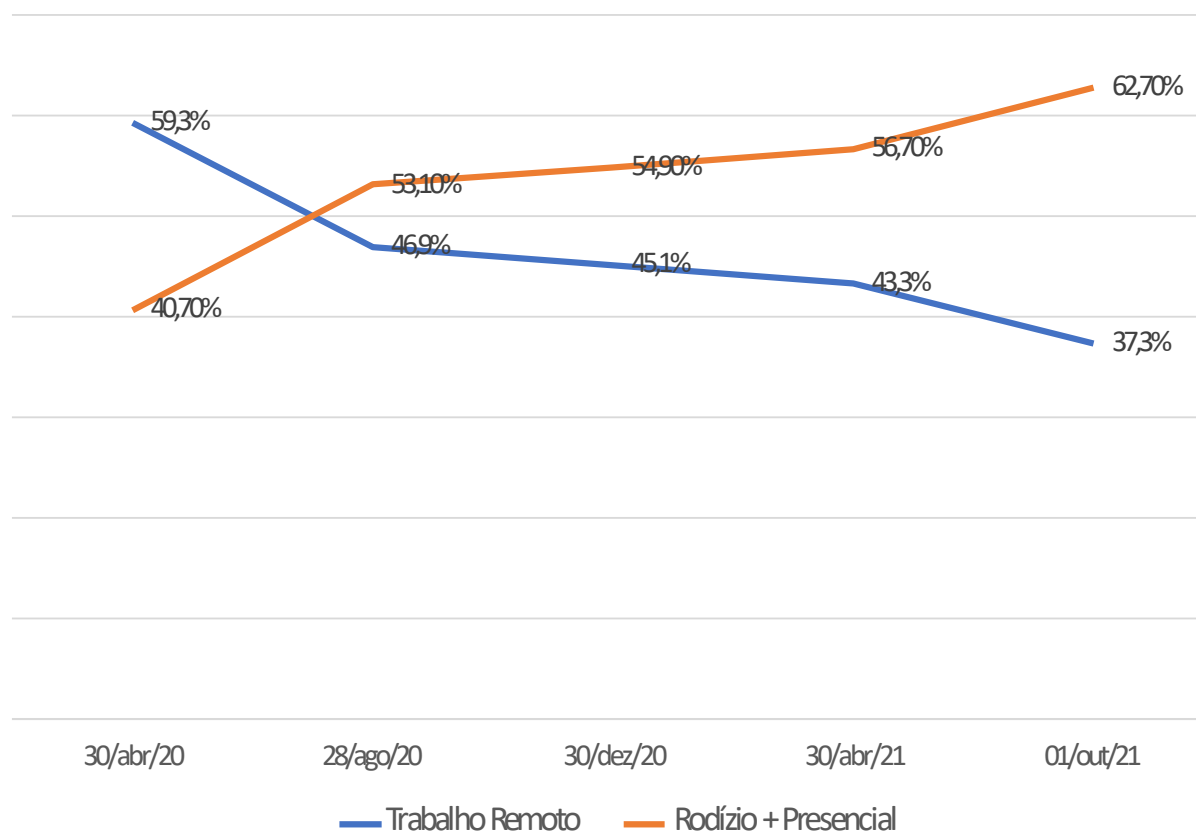

Fonte: DDP/Cogepe, em 20/09/21





- Situação na Fiocruz
- Normatização
- Diretrizes e orientações gerais no contexto do aumento do número de trabalhadores nos *campi*



# Normatização

- **N 90: INSTRUÇÃO NORMATIVA SGP/SEDGG/ME N° 90, DE 28 DE SETEMBRO DE 2021**
- LEI N° 14.151, DE 12 DE MAIO DE 2021 - Dispõe sobre o afastamento da empregada gestante das atividades de trabalho presencial durante a emergência de saúde pública de importância nacional decorrente do novo coronavírus.
- Portarias MEC sobre atividades pedagógicas
- Legislações municipais sobre uso de máscaras, funcionamento de escolas, museus e outros espaços públicos



- Situação na Fiocruz
- Normatização
- Diretrizes e orientações gerais no contexto do aumento do número de trabalhadores nos *campi*



EM DEFESA  
DA VIDA

**Convivência com a  
Covid-19 na Fiocruz**

30 DE JULHO DE 2021 (VERSÃO 2)



# Diretrizes

- Cada unidade deve planejar o retorno as atividades presenciais de acordo com as necessidades e a capacidade de seguir as medidas de prevenção, oferecendo condições seguras de trabalho
- Planejar as atividades presenciais de modo a evitar concentração e permitir distanciamento entre as pessoas no ambiente de trabalho, incluindo não apenas as salas mas também banheiros e locais de refeições
- Manter as medidas não farmacológicas de prevenção (uso de máscaras, não compartilhamento de objetos de uso pessoal, higiene das mãos e das superfícies, ambientes ventilados)
- Realizar teste para diagnóstico de COVID-19 em todos os trabalhadores que apresentarem qualquer sintoma ou que tiverem contato com casos confirmados, mantendo isolamento até o resultado do exame (se negativo) ou pelo período recomendado pelo médico (se positivo)
- Pessoas com maior risco de quadros graves de COVID-19 só devem retornar no mínimo 14 dias após estarem vacinadas com o esquema completo
- Grávidas e puérperas devem manter o teletrabalho





# Orientações gerais

- Para todas as pessoas e atividades nos *campi* Fiocruz
- Consulte o plano de convivência para informações completas

# Uso de máscaras



PATRIMÔNIO  
DA SOCIEDADE  
BRASILEIRA

## INTRODUÇÃO

A pandemia por Covid-19 nos desafia a repensar maneiras de convivência e ressignificação de nossos espaços. Este material contém informações que precisam ser consideradas por todos, para termos uma convivência mais segura e saudável.

## MOMENTO DE MUDANÇAS

É importante compreender que nesse processo precisamos nos adaptar ao novo contexto e

## MEDIDAS PARA O USO DE EQUIPAMENTOS DE PROTEÇÃO DENTRO DA FIOCRUZ

### ORIENTAÇÕES GERAIS

- O uso de máscara é obrigatório em qualquer área da Fiocruz, incluindo os veículos de transporte coletivo fornecidos pela instituição

---

- ..

---

- Adotar rigorosamente os procedimentos de uso, higienização, acondicionamento e descarte dos Equipamentos de Proteção Individual (EPIs) e outros equipamentos de proteção, de acordo com cada atividade, considerando também os riscos gerados pela Covid-19.

---

# Uso de máscaras



PATRIMÔNIO  
DA SOCIEDADE  
BRASILEIRA

## INTRODUÇÃO

A pandemia por Covid-19 nos desafia a repensar maneiras de convivência e ressignificação de nossos espaços. Este material contém informações que precisam ser consideradas por todos, para termos uma

CUIDADOS GERAIS A SEREM ADOTADOS INDIVIDUALMENTE POR TODAS AS PESSOAS DENTRO DA FIOCRUZ

## ORIENTAÇÕES GERAIS

### ■ USO DE MÁSCARAS

Usar máscaras cobrindo o nariz e a boca em todos os ambientes. Trocar de máscara se estiver úmida ou suja. Higienize as mãos após retirar a máscara usada.

Aquisição e distribuição de máscaras de maior eficiência (COGEPE, COGEAD e RH das unidades)



PATRIMÔNIO  
DA SOCIEDADE  
BRASILEIRA

### INTRODUÇÃO

A pandemia por Covid-19 nos desafia a repensar maneiras de convivência e ressignificação de nossos espaços. Este material contém informações que precisam ser consideradas por todos, para termos uma convivência mais segura e saudável.

### MOMENTO DE MUDANÇAS

É importante compreender que nesse processo precisamos nos

MEDIDAS DE SAÚDE A SEREM ADOTADAS  
INDIVIDUALMENTE E PELOS  
RESPONSÁVEIS POR TODOS OS SETORES  
DE ATIVIDADE DA FIOCRUZ

### ORIENTAÇÕES GERAIS

- Pessoas com sinais e sintomas de doença aguda ou que por qualquer outra razão acreditem que possam estar com COVID-19, mesmo sem sintomas, devem
  - agendar exame para diagnóstico no ponto de coleta da sua unidade (verificar com o NUST-CST ou com o setor de recursos humanos da sua unidade)
  - comunicar o Nust por meio da Plataforma **NustCovid19.Fiocruz.br**
  - procurar orientação médica
  - ficar em isolamento

# Identificação precoce e isolamento de casos

- Pontos de coleta em todas as unidades
- Incorporação de teste de Ag (NUST-CST, INI, Far, ICC, Rondônia)
- Monitoramento de casos (COGEPE e CVSLR)

# Higienização das mãos



PATRIMÔNIO  
DA SOCIEDADE  
BRASILEIRA

## INTRODUÇÃO

A pandemia por Covid-19 nos desafia a repensar maneiras de convivência e ressignificação de nossos espaços. Este material contém informações que precisam ser consideradas por todos, para termos uma convivência mais segura e saudável.

## MOMENTO DE MUDANÇAS

É importante compreender que nesse processo precisamos nos

## CUIDADOS GERAIS E MEDIDAS DE HIGIENE A SEREM ADOTADAS POR RESPONSÁVEIS PELOS SETORES DE ATIVIDADES DA FIOCRUZ

### ORIENTAÇÕES GERAIS

- Divulgar orientações sobre medidas de prevenção, controle e mitigação da transmissão da Covid-19, incluindo informações sobre a doença, uso de máscaras, distanciamento físico, ventilação dos ambientes, higiene das mãos, medidas de proteção individuais e coletivas e vacinação.

---

- Disponibilizar estrutura adequada para a higienização das mãos, incluindo lavatório, água, sabão líquido e/ou álcool em gel 70%, toalha de papel descartável e lixeira de acionamento não manual.

Disponibilização de álcool em gel (COGIC)

# Ocupação dos espaços e fluxos



PATRIMÔNIO  
DA SOCIEDADE  
BRASILEIRA

## INTRODUÇÃO

A pandemia por Covid-19 nos desafia a repensar maneiras de convivência e ressignificação de nossos espaços. Este material contém informações que precisam ser consideradas por todos, para termos uma convivência mais segura e saudável.

## MOMENTO DE MUDANÇAS

É importante compreender que nesse processo precisamos nos adaptar ao novo contexto e aprender a conviver de modo responsável com a pandemia de Covid-19, adotando medidas que

## MEDIDAS DE DISTANCIAMENTO FÍSICO A SEREM ADOTADAS INDIVIDUALMENTE E POR RESPONSÁVEIS PELOS SETORES DE ATIVIDADES DA FIOCRUZ

### ORIENTAÇÕES GERAIS

- Manter o distanciamento físico mesmo com o uso de máscaras e em ambientes ventilados ou ao ar livre

---

- Adotar procedimentos que permitam a manutenção da distância entre as pessoas em todos os ambientes da Fiocruz, ressalvadas as exceções em razão da especificidade da atividade ou para pessoas que dependam de acompanhamento ou cuidados especiais, como crianças, idosos e pessoas com deficiência.

---

- Demarcar e reorganizar os locais e espaços para filas e esperas, respeitando o distanciamento.

---



# Ocupação dos espaços e fluxos

O uso de máscara é obrigatório



O elevador só pode levar  pessoas por viagem



Acesse e saiba mais  
fiocruz.br/planodeconvivencia

Aqui, nós cuidamos uns dos outros.

Neste espaço, nós cuidamos uns dos outros



- A ocupação máxima é de   pessoas.

Por favor, aguarde a sua vez.



Acesse e saiba mais  
fiocruz.br/planodeconvivencia

Aqui, nós cuidamos uns dos outros.

Disponibilização de banners, adesivos e cartazes com orientações (<https://portal.fiocruz.br/material-de-divulgacao-do-plano-de-convivencia>)



# Ventilação dos ambientes



PATRIMÔNIO  
DA SOCIEDADE  
BRASILEIRA

## INTRODUÇÃO

A pandemia por Covid-19 nos desafia a repensar maneiras de convivência e ressignificação de nossos espaços. Este material contém informações que precisam ser consideradas por todos, para termos uma convivência mais segura e saudável.

MEDIDAS DE VENTILAÇÃO, LIMPEZA E DESINFECÇÃO A SEREM ADOTADAS INDIVIDUALMENTE E POR RESPONSÁVEIS PELOS OS SETORES DA FIOCRUZ

## ORIENTAÇÕES GERAIS

- Privilegiar a ventilação natural ou adotar medidas para aumentar ao máximo o número de troca de ar dos recintos.
- Em ambiente climatizado, evitar a recirculação de ar e realizar manutenções preventivas dos sistemas de refrigeração seguindo os parâmetros devidamente aprovados pela Anvisa



# Alimentação



PATRIMÔNIO  
DA SOCIEDADE  
BRASILEIRA

## INTRODUÇÃO

A pandemia por Covid-19 nos desafia a repensar maneiras de convivência e ressignificação de nossos espaços. Este material contém informações que precisam ser consideradas por todos, para termos uma

## REFEITÓRIOS E RESTAURANTES ALOCADOS DENTRO DA FIOCRUZ

### ORIENTAÇÕES GERAIS

- Dentro dos restaurantes deve-se usar máscara o tempo todo, exceto no momento de se alimentar
- É vedado o compartilhamento de copos, pratos e talheres

# Alimentação

***PLANO DE CONVIVÊNCIA COM  
A COVID-19 NOS AMBIENTES  
ALIMENTARES DA FUNDAÇÃO  
OSWALDO CRUZ***

## **COGEPE/Fiocruz**

- Redação
- Treinamento dos restaurantes
- Monitoramento da adesão

Ministério da Saúde

FIOCRUZ

**Fundação Oswaldo Cruz**

Versão 1.1 / Rio de Janeiro / Agosto de 2020



# Alimentação

Neste espaço,  
nós cuidamos  
uns dos outros. Por isso:

• A ocupação máxima  
deste estabelecimento  
é de  clientes.



• As máscaras também  
são obrigatórias aqui.  
Retire-as apenas  
durante a refeição.

• Se não tiver um  
saco plástico,  
solicite ao  
estabelecimento.



• As cadeiras estão afastadas  
para sua proteção.  
É proibido mudar os móveis  
de lugar.

• Fique atento para  
as marcações no  
chão.



Acesse e  
saiba mais  
[fiocruz.br/planodeconvivencia](https://fiocruz.br/planodeconvivencia)



# Orientações gerais - alimentação

Restaurantes (Campus Manguinhos) em funcionamento:

- Biomanguinhos
- Casa de Chá
- Asfoc
- Quadra

Restaurantes (Campus Rio de Janeiro) previsão de funcionamento:

- Trenzinho (a partir de dezembro/2021)
- Expansão (Sistema takeaway e lanchonete – outubro/2021)
- Arthur Brandão (Abertura prevista para outubro/2021)



# Orientações gerais - transporte



PATRIMÔNIO  
DA SOCIEDADE  
BRASILEIRA

## INTRODUÇÃO

A pandemia por Covid-19 nos desafia a repensar maneiras de convivência e ressignificação de nossos espaços. Este material contém informações que precisam ser consideradas por todos, para termos uma convivência mais segura e saudável.

MOMENTO DE MUDANÇAS

## TRANSPORTE DE TRABALHADORES FORNECIDO PELA FIOCRUZ

### ORIENTAÇÕES GERAIS

- O embarque de trabalhadores no veículo será condicionado ao uso de máscara de proteção.

---

- Os trabalhadores devem evitar aglomeração no embarque e no desembarque do veículo de transporte,

---

# Orientações gerais - transporte

## Transporte Coletivo (até Dezembro/2021)

- Linhas com 80 a 100% de ocupação
- Retorno gradual dos efetivos
- Vagas para os outros vínculos de acordo com o retorno gradual dos efetivos
- Os SGPs tem que enviar toda sexta-feira até o meio dia a lista de quem vai utilizar o ônibus na semana seguinte

Retorno do transporte linhas Expansão / Bonsucesso /  
Triagem / Manguinhos

# Orientações gerais - viagens

- Viagens de trabalho devem ser avaliadas e autorizadas pela chefia imediata do trabalhador.
- Internacionais por finalidade (limitadas pela IN 105)



# ORIENTAÇÕES PARA A CONVIVÊNCIA COM A COVID-19 NA CRECHE FIOCRUZ

24.06.2021 (versão 3)

FIOCRUZ | PRESIDÊNCIA

## Creche Fiocruz



Ministério da Saúde

FIOCRUZ  
Fundação Oswaldo Cruz



COGEPE  
GESTÃO DE PESSOAS

fiocruz.br





# Obrigada!

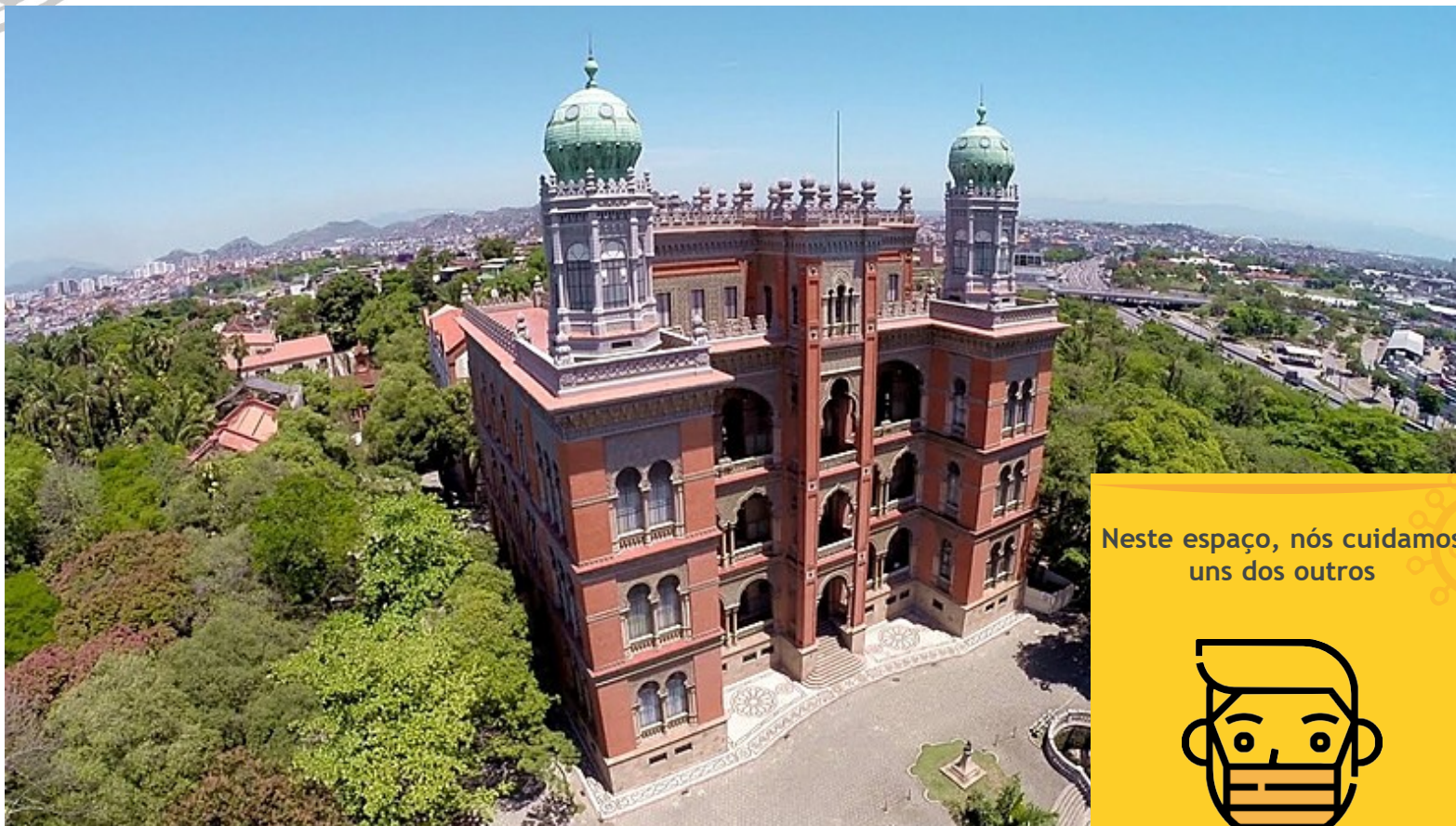

Neste espaço, nós cuidamos  
uns dos outros



O uso de máscaras  
é obrigatório



Acesse e  
saiba mais

[fiocruz.br/planodeconvivencia](https://fiocruz.br/planodeconvivencia)