

Campus Virtual Fiocruz

Rio de Janeiro – agosto de 2023

campusvirtual.fiocruz.br

Plataforma educacional digital da Fiocruz que **trabalha em rede**, integrando diferentes **iniciativas de ensino, tecnologias, informações, serviços e recursos educacionais abertos**.

O Campus Virtual reúne todos os **cursos da Fiocruz**, suas **comunidades virtuais**, além de desenvolver **cursos EAD e notícias da área de educação**.

Campus Virtual Fiocruz - Serviços

CURSOS

Desenvolvimento de cursos autoinstrucionais, capacitação, treinamento, atualização e guias.

AVA (MOODLE)

Infraestrutura para ofertas em larga escala
Suporte, apoio às disciplinas e desenvolvimento

CAPACITAÇÃO

Apoio para treinamento Moodle (AVA)/ REA/ produção de cursos

EDUCAÇÃO ABERTA

Plataforma de Recursos Educacionais Abertos (construção, armazenamento e recuperação) e cursos on-line abertos

INFORMAÇÃO E COMUNICAÇÃO

Informações sobre cursos, notícias, eventos, entrevistas e outros.

SISTEMA DE GESTÃO DE CURSOS

Inscrição, monitoramento e certificação integrados ao ambiente virtual.

Cursos On-line - Acesso aberto e gratuito (MOOC)

Todos os cursos são em
acesso aberto,
em HTML5, com recursos
educacionais abertos
(REA)

FIOCRUZ
CAMPUS VIRTUAL

Formação modular sobre
Ciência Aberta

A FioCruz consolida seu compromisso com a democratização do conhecimento e do acesso à informação e apresenta o **Programa de Formação Modular sobre Ciência Aberta**, cujo objetivo é fomentar a Ciência Aberta em seus diferentes âmbitos, visando ampliar o conhecimento e desenvolver nos participantes a capacidade para aplicação e disseminação desses conceitos.

Conheça nossas séries

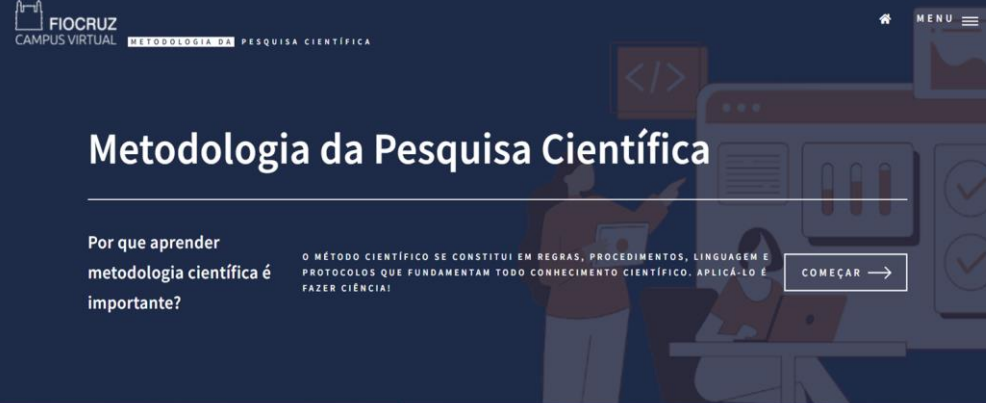

FIOCRUZ
CAMPUS VIRTUAL

METODOLOGIA DA PESQUISA CIENTÍFICA

Metodologia da Pesquisa Científica

Por que aprender metodologia científica é importante?

O MÉTODO CIENTÍFICO SE CONSTITUI EM REGRAS, PROCEDIMENTOS, LINGUAGEM E PROTOCOLOS QUE FUNDAMENTAM TODO CONHECIMENTO CIENTÍFICO. APLICÁ-LO É FAZER CIÊNCIA.

COMEÇAR →

FIOCRUZ
CAMPUS VIRTUAL

AUTOCUIDADO EM SAÚDE

E A LITERACIA PARA A PROMOÇÃO DA SAÚDE E A PREVENÇÃO DE DOENÇAS CRÔNICAS NA ATENÇÃO PRIMÁRIA À SAÚDE (APS).

COMEÇAR CURSO

FIOCRUZ
CAMPUS VIRTUAL

Estigma e discriminação

em IST, HIV/Aids, Hepatites Virais, Micoses Endêmicas, Tuberculose e Hanseníase

Boas-vindas!

Seja bem-vindo ou bem-vinda ao curso **Estigma e discriminação em IST, HIV/Aids, Hepatites Virais, Micoses Endêmicas, Tuberculose e Hanseníase!** Para proporcionar uma melhor experiência de aprendizagem, este curso foi organizado em três macrotemas, divididos em cinco módulos.

Covid-19: cursos EAD Campus Virtual FioCruz

COVID-19 Manejo da infecção causada pelo novo coronavírus

VACINAÇÃO PARA COVID-19: PROTOCOLOS E PROCEDIMENTOS

TOTAL DE INSCRITOS	60000	TOTAL DE ESTADOS	27	TOTAL DE CIDADES	3210
TOTAL DE INSCRITOS	38544	TOTAL DE ESTADOS	27	TOTAL DE CIDADES	3129

FIOCRUZ
CAMPUS VIRTUAL

INTRODUÇÃO À

DIVULGAÇÃO CIENTÍFICA

COMEÇAR CURSO

FIOCRUZ
CAMPUS VIRTUAL

INCT CPCT
Comunicação Pública da Ciência e Tecnologia

FIOCRUZ
CAMPUS VIRTUAL

Introdução ao Sistema Único de Saúde

HOME

Material Complementar

Bibliografia

Créditos

SUS

Educação Aberta

*“Você é o que você compartilha”
Nelson Pretto*

- Cursos on-line em acesso aberto
- Download de cursos e recursos

- Ferramentas para criação de recursos educacionais
- Disponibilização de recursos educacionais abertos

Cursos on-line - Acessibilidade

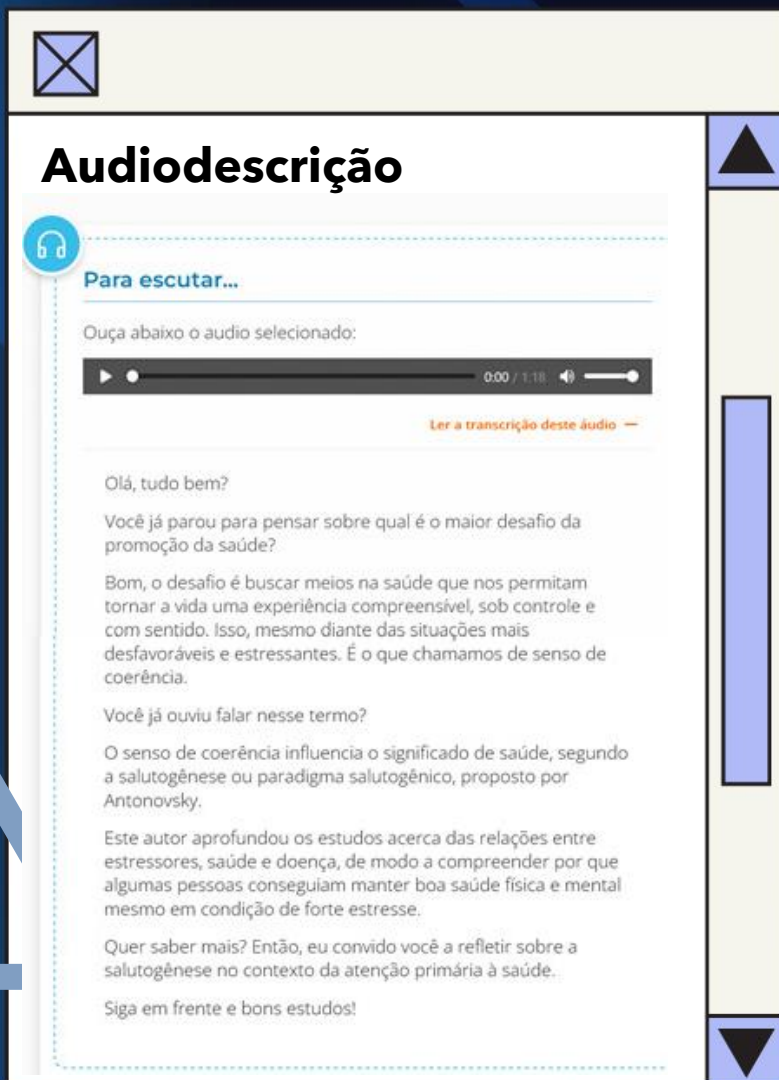

Audiodescrição

Para escutar...

Ouçã abaixo o audio selecionado:

0:00 / 1:18

[Ler a transcrição deste áudio](#)

Olá, tudo bem?

Você já parou para pensar sobre qual é o maior desafio da promoção da saúde?

Bom, o desafio é buscar meios na saúde que nos permitam tornar a vida uma experiência compreensível, sob controle e com sentido. Isso, mesmo diante das situações mais desfavoráveis e estressantes. É o que chamamos de senso de coerência.

Você já ouviu falar nesse termo?

O senso de coerência influencia o significado de saúde, segundo a salutogênese ou paradigma salutogênico, proposto por Antonovsky.

Este autor aprofundou os estudos acerca das relações entre estressores, saúde e doença, de modo a compreender por que algumas pessoas conseguiram manter boa saúde física e mental mesmo em condição de forte estresse.

Quer saber mais? Então, eu convido você a refletir sobre a salutogênese no contexto da atenção primária à saúde.

Siga em frente e bons estudos!

- Língua brasileira de sinais/**LIBRAS**
- Audiodescrição
- Legendas nos vídeos
- Conformidade com padrões do Governo Eletrônico e-MAG)

Números

• próximo >

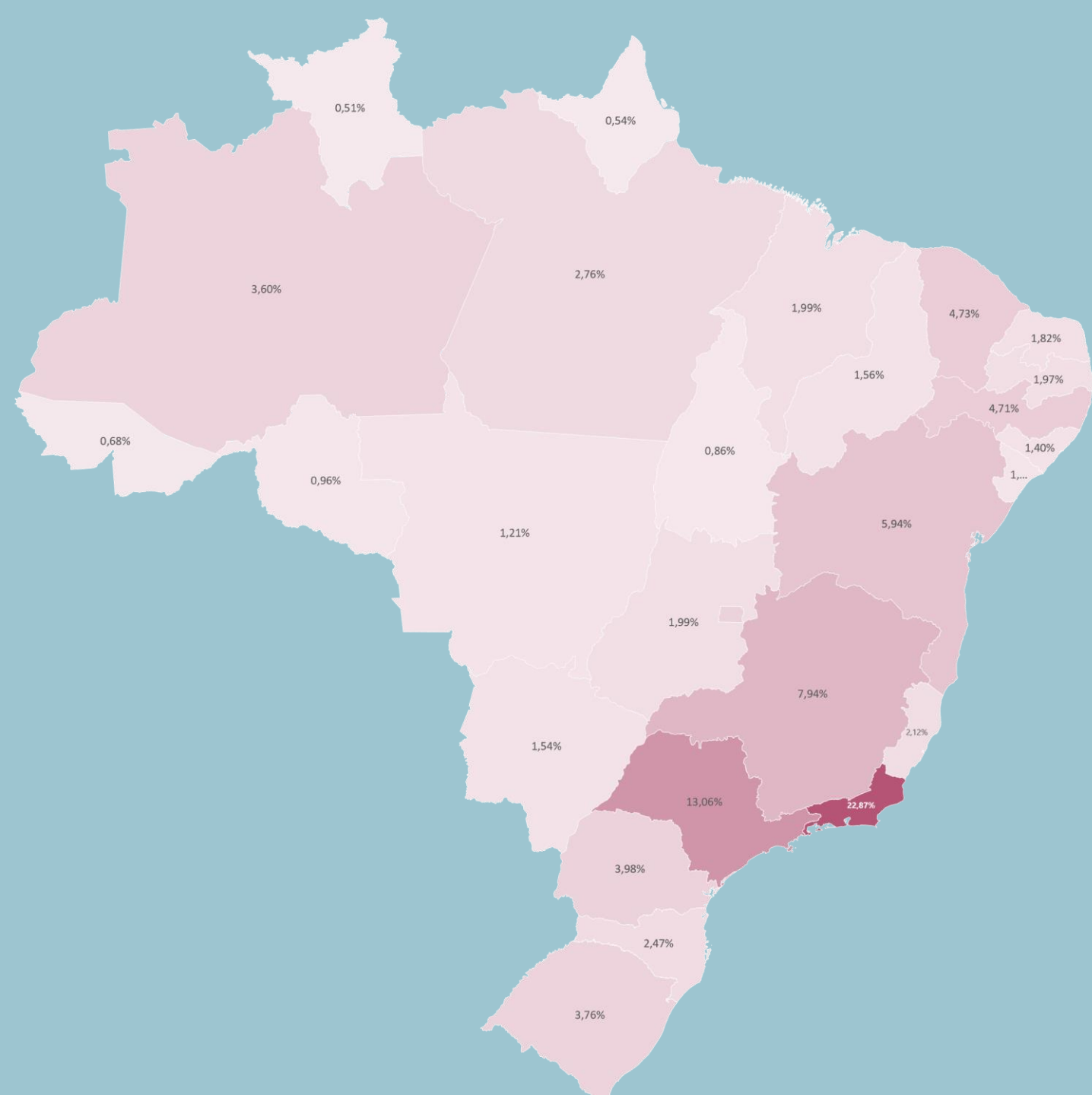

Alunos
27 UF
1.000.000

2.950
CURSOS
Stricto Sensu
Lato Sensu
Qualificação

556.000

ALUNOS INSCRITOS – QUALIFICAÇÃO
PROFISSIONAL

4.443
Municípios
alcançados

próximo

Lato Sansu

Cursos em Destaque
Confira a lista abaixo

Vacinação
Vacinação para Covid-19: prevenção e procedimentos
Técnicos - 2ª Edição - 2ª Oferta

Unidade: Vice-presidência de Educação, Informação e Comunicação

[SAIBA MAIS](#)

Participação e Controle Social em Saúde Indígena - 1ª Edição

Unidade: Faculdade de Ciências da Saúde

[SAIBA MAIS](#)

SIS-SAÚDE BRABIL/MOÇAMBEQUE
Programa Educacional em Sistema de Saúde Brasil-Moçambique

[SAIBA MAIS](#)

Conheça nossos Cursos relacionados à Covid-19
Confira a lista abaixo

Treinamento para uso de kits de teste rápido de Covid-19 - 1ª Edição

Unidade: Vice-presidência de Educação, Informação e Comunicação

[SAIBA MAIS](#)

COVID-19: Manejo de Infecção causada pelo novo coronavírus - 2ª Edição - 2ª Oferta

Unidade: Vice-presidência de Educação, Informação e Comunicação

[SAIBA MAIS](#)

Infodivulgação e Infotipe: vigilância epidemiológica de doenças transmissíveis - 1ª Edição

Unidade: Vice-presidência de Educação, Informação e Comunicação

[SAIBA MAIS](#)

CONHEÇA NOSSOS CURSOS
Escolha a opção mais adequada para você

STRICTO SENSU Mestrado Acadêmico Mestrado Profissional Doutorado Acadêmico Doutorado Profissional	LATO SENSU Especialização Residência Médica Residência Hospitalar/Outros	QUALIFICAÇÃO PROFISSIONAL Aperfeiçoamento Capacitação/Cursos Livres Atualização	EDUCAÇÃO BÁSICA E PROFISSIONAL Cursos Simples Educação de Níveis e Áreas Formação Inicial Contínua Especialização Inicial	COMPORATIVA Cursos para profissionais da área	TERCINO PROVA DA RESCIP Open
--	--	---	--	---	---

[VEJA TODOS OS CURSOS](#)

ENCONTRE O SEU CURSO

Quilquer nível | Quilquer modalidade | Unidade/Ofertante | Programam | Filtro mais próximo

Palavra-chave

[Buscar](#)

INSCRIÇÕES ABERTAS

INSTRUMENTOS APLICATIVOS DE DIAGNÓSTICO - 1ª OFERTA

Unidade: Faculdade de Ciências da Saúde
Flamur

[SAIBA MAIS](#)

INSCRIÇÕES ABERTAS

ENSERVARIA DE MANUTENÇÃO HOSPITALAR

Unidade: Faculdade Nacional de Saúde Pública Sergio Arouca

[SAIBA MAIS](#)

INSCRIÇÕES ABERTAS

UNIDADE DE PROJETOS DE PESQUISA HOSPITALAR (PATRIMÔNIO TEMAL E METODOLÓGICO)

Unidade: Faculdade Nacional de Saúde Pública Sergio Arouca

[SAIBA MAIS](#)

INSCRIÇÕES ABERTAS

DESENVOLVIMENTO DE SÉNIOS EM AMBIENTES DE SAÚDE

Unidade: Faculdade Nacional de Saúde Pública Sergio Arouca

[SAIBA MAIS](#)

[INSCRIÇÕES ABERTAS](#)

ACESSE NOSSOS SERVIÇOS EDUCACIONAIS

SAÚDE PÚBLICA - 2024 / 2025

Unidade/ofertante: Escola Nacional de Saúde Pública Sergio Arouca **Telefone:** Stricto Sensus: (021) 2598-2557 // Lato Sensus: (021) 2598-2318 ou (021) 2598-2558 // Gerat: (021) 2598-2525
Email: pseletivo@ensp.fiocruz.br

E Especialização **PRESENCIAL**

[INSCRIÇÕES ABERTAS](#)

SOBRE O CURSO

Promover olhar crítico, reflexivo e abrangente sobre a situação de saúde e o contexto político-social, comprometido com a defesa do direito universal à saúde e do sistema público.

COORDENADORES

[.Home](#) [.Cursos](#)

[< VOLTAR](#)

[Ver](#) [Editar](#) [Rastrear](#) [Node export](#)

Unidade/ofertante: Instituto Nacional de Infectologia Evandro Chagas **Telefone:** Tel: (21) 3865-9595 / 9559 / 9581

E Especialização

PRESENCIAL

AGUARDE NOVAS INSCRIÇÕES

COORDENADORES

EDITAIS

FIOCRUZ
FUNDAÇÃO
OSWALDO CRUZ

Cursos de PG

[UNIDADES](#) [CURSOS](#)

Você está em: [Fiocruz](#) > [INI](#)

canais > curso Instituto Nacional de Infectologia Evandro Chagas

Dados do curso
Classes
Unidades de Aprendizagem
Docentes

Sistemas Siga

Usuário

Senha [entrar](#)

[Esqueceu o Login?](#)

Nível: Especialização

Coordenador(a) de Curso

Coordenador(a) de Curso

Endereço: Avenida Brasil, 4365, Manguinhos, Rio de Janeiro, RJ, Brasil, 21040360

[Voltar](#)

© 2003 Instituto Stela. Todos os direitos reservados

POWERED BY **Stela**

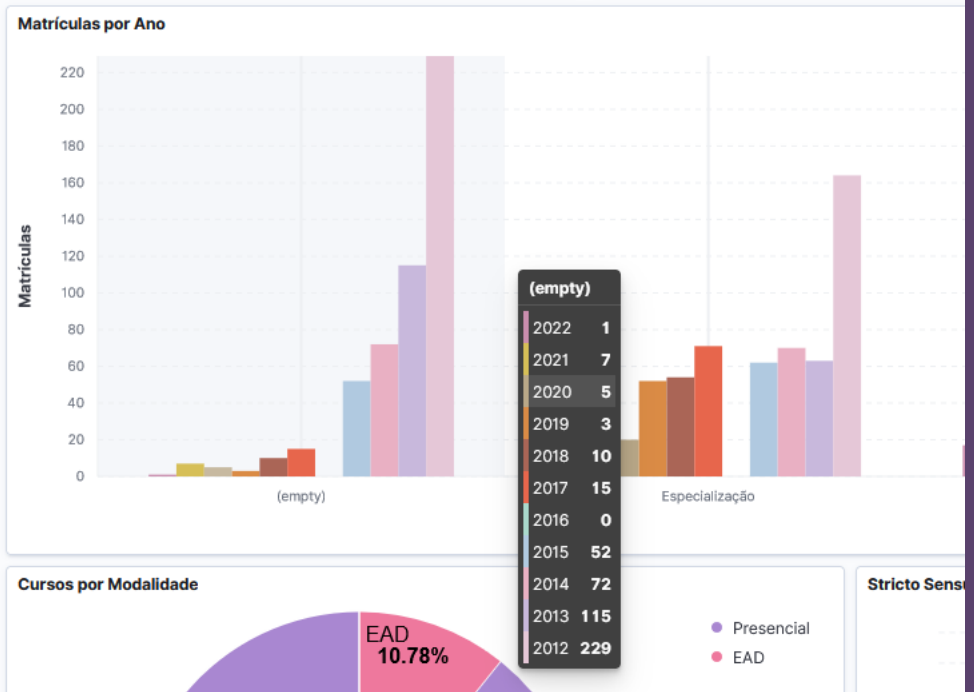
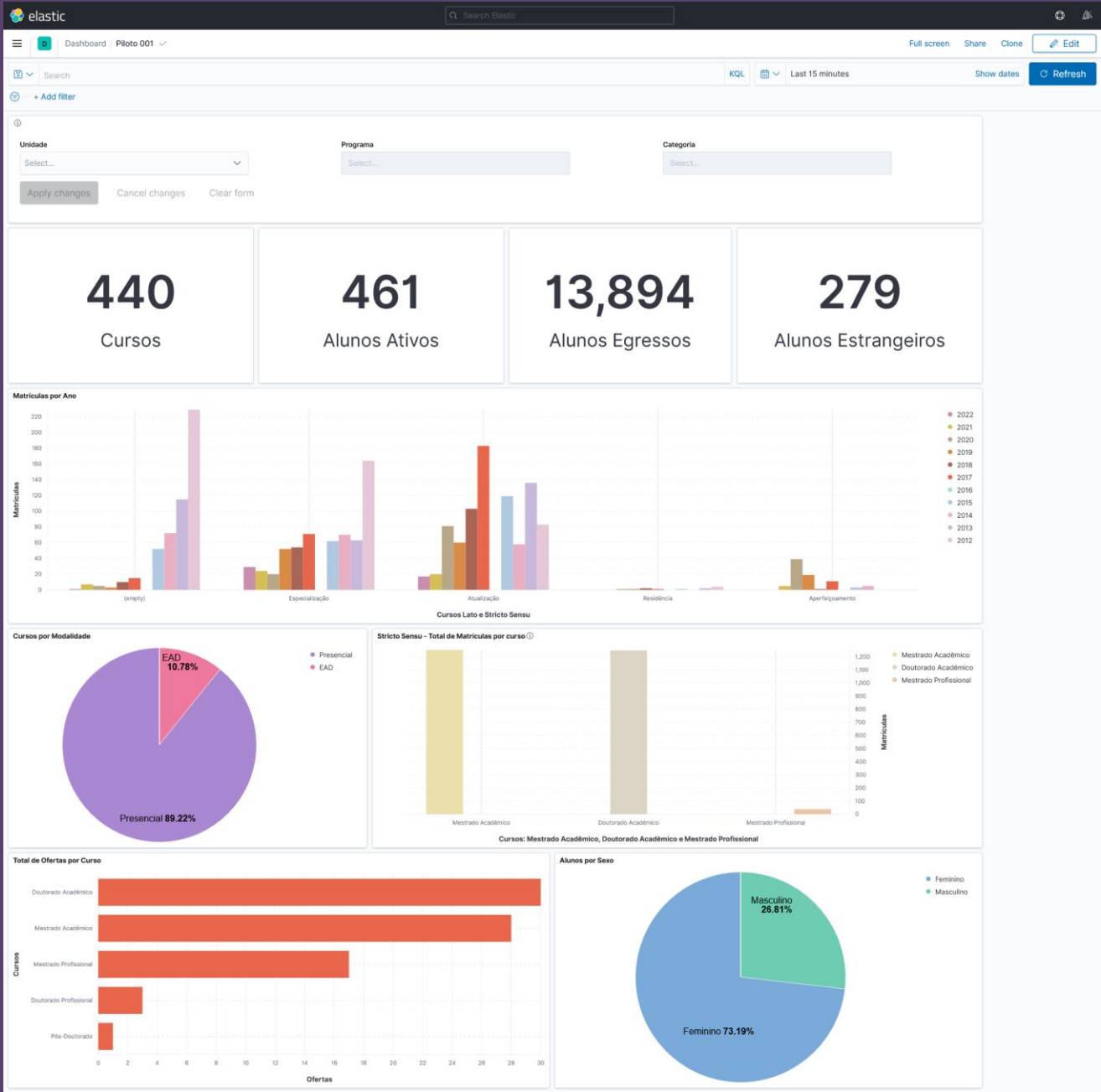

Nova página do Lato Sensu

FIOCRUZ
CAMPUS VIRTUAL

HOME EDUCAÇÃO CURSOS ALUNOS & EGRESSOS DOCUMENTOS COMUNICAÇÃO UNIDADES SOBRE

INSTITUCIONAL STRICTO SENSU **LATO SENSU** QUALIFICAÇÃO EDUCAÇÃO PROFISSIONAL

LATO SENSU

Lorem ipsum dolor sit amet, consectetur adipiscing elit, sed do eiusmod tempor incididunt ut labore et dolore magna aliqua. Ut enim ad minim veniam, quis nostrud exercitation ullamco laboris nisi ut aliquip ex ea commodo consequat. Duis aute irure dolor in reprehenderit in voluptate velit esse cillum dolore eu fugiat nulla pariatur. Excepteur sint occaecat cupidatat non proident, sunt in culpa qui officia deserunt mollit anim id est laborum. [Regimento](#)

ESPECIALIZAÇÃO [Acesse aqui](#) **RESIDÊNCIA** [Acesse aqui](#)

[Buscar cursos](#)

- Comissão Própria de Avaliação
- PDIE Fiocruz
- Projeto Político Pedagógico
- DOCs, Guias e Legislação

- FORUM ESCOLA DE GOVERNO ▾
- COMITÊ DE ÉTICA EM PESQUISA ▾
- COMISSÃO DE ÉTICA NO USO ANIMAL (CEUA) ▾

[Voltar](#)

FIOCRUZ
CAMPUS VIRTUAL

Campus Virtual Fiocruz:
Av. Brasil, 4365 - Manguinhos, Rio de Janeiro - CEP: 21040-900
Este portal é regido pela Política de Acesso Aberto ao Conhecimento, que busca garantir à sociedade o acesso gratuito, público e aberto ao conteúdo integral de toda obra intelectual produzida pela Fiocruz.

O conteúdo deste portal pode ser utilizado para todos os fins não comerciais, respeitados e reservados os direitos morais dos autores

[MAPA DO SITE](#)

Obrigada!

FIOCRUZ

Ana Cristina da Matta Furniel

Coordenação Campus Virtual

ana.furniel@fiocruz.br

Rosane Mendes

Coordenação Adjunta Campus Virtual

rosane.silva@fiocruz.br

Fundação Oswaldo Cruz | Fiocruz

Vice-Presidência de Educação, Informação e Comunicação

| www.campusvirtual.fiocruz.br