

Projeto Pedagógico do Curso

Proposta de Roteiro

Lato sensu - Especializações

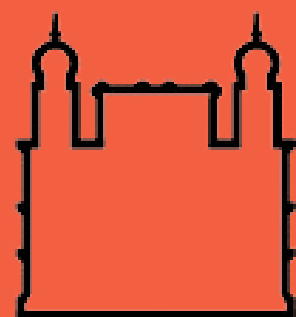

FIOCRUZ
Fundação Oswaldo Cruz

Fórum EGF 2021

Fórum Escola de Governo da Fiocruz - EGF

- Estudar e debater sobre o papel das especializações na Fiocruz
- Ampliar conhecimento e consensos sobre temas estruturantes para as especializações
- Aprofundar e atualizar os entendimentos sobre as estratégias e diretrizes para a Escola de Governo Fiocruz.



Reuniões:

- Ideia Encontros Virtuais da Educação (EVE) - O PDIE e as Especializações: implementação e acompanhamento (28/04/21)
- GT - PPC (1a reunião - 28/05/21, Grupo de WhatsApp -14/06/21) para revisão do roteiro criado em 2016

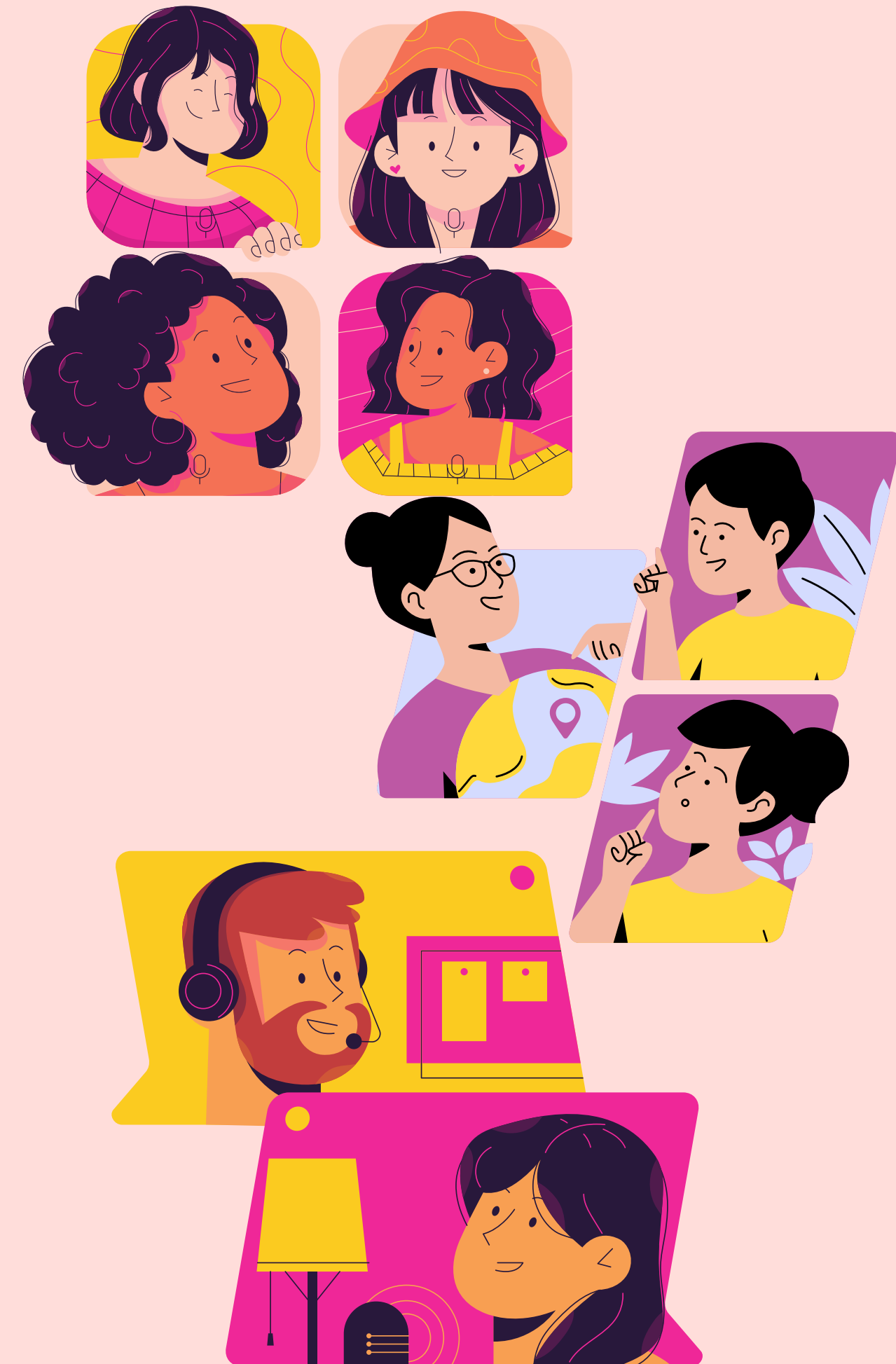

Necessidades de organização das informações sobre os cursos, por haver diferentes:

- Fluxos
- Formulários: **FAC** - Formulário de Acompanhamento de Curso - Fiocruz Brasília e **PPC** - Projeto pedagógico de cursos de pós-graduação especialização Lato sensu





VPEIC

Fiocruz Ceará

Biomanguinhos

Fiocruz MS

IFF

ICTB

Casa de Oswaldo Cruz

Instituto Carlos Chagas

ENSP

IOC

ILMD

Fiocruz Brasília

Instituto René Rachou

Fiocruz Rondônia

Escola Politécnica

Instituto Gonçalo Moniz

INI

INCQS

Farmanguinhos

Fiocruz Piauí

**Nem todas unidades
possuem cursos Lato sensu**

ICICT

Instituto Aggeu Magalhães



Plano de
Desenvolvimento
Institucional da
Educação da Fiocruz

PDIE 2021 - 2025

e-MEC Cadastro Nacional de Cursos de Especialização (Lato sensu) - PRESENCIAL
(20342) Fundação Oswaldo Cruz
Maria Cristina Rodrigues Guilam (733.455.557-00) - Procurador Institucional

Curso de Especialização em*:

Comentário:

Utilize este campo para inserir informações para uso interno da Instituição.

Área*: Grau*:

Carga horária*: (>=360h) Duração*: (meses)

Periodicidade de oferta*: Modalidade*:

Data de início da oferta*: Quantidade de vagas*:

Quantidade EGRESSOS*: (Somatório atual)

Locais de Oferta*:

Endereços Vinculados

Este curso está vinculado a algum curso de graduação? Qual?

Dados do Coordenador

CPF*: Nome:

Não sou um robô

Titulação Máxima: Data de Vinculação:

Vínculo Empregatício: Regime de Trabalho:

Corpo Docente

Docentes vinculados: Nenhum docente vinculado

Documento de criação do Curso*: Nenhum arquivo selecionado Data do documento*:

Situação de funcionamento(atual)*:

Salvar Cancelar

REGIMENTOS DE
PÓS-GRADUAÇÃO STRICTO
SENSU, ESPECIALIZAÇÃO
LATO SENSU E CURSOS DE
QUALIFICAÇÃO DA
FUNDAÇÃO OSWALDO CRUZ

Projeto Pedagógico do Curso

Proposta para Lato sensu - Especializações

I - IDENTIFICAÇÃO DO CURSO

II - PROJETO PEDAGÓGICO DO CURSO

III - PROCESSO SELETIVO DISCENTE PARA O CURSO

IV – ANEXOS (documentos obrigatórios e complementares)

V – CHECK LIST DE NORMATIVAS E RECOMENDAÇÕES

PRODUTOS RELEVANTES PARA OS TCC DAS ESPECIALIZAÇÕES LATO SENSU DA FIOCRUZ



I - IDENTIFICAÇÃO DO CURSO

1. Nome do Curso
2. Periodicidade de Oferta
3. Oferta/Edição
4. Número de egressos acumulado
5. Unidade de Oferta
6. Coordenação do Curso
7. Área de Conhecimento (Tabela OCDE)
8. Modalidade
9. Carga Horária do Curso
 - Atividades teóricas, críticas e reflexivas
 - Estratégias educacionais teórico-práticas
 - TCC
10. Dias da semana, períodos e periodicidade previstos para as atividades do curso
11. Locais de cenários e práticas e territórios
12. Origem do curso
13. Cooperação/convênio/parceria



II - PROJETO PEDAGÓGICO DO CURSO

1. Apresentação do projeto
2. Justificativa da oferta do curso
3. Objetivos do curso
4. Público-alvo e perfil do ingresso
5. Perfil do egresso do curso
6. Diretrizes pedagógicas e metodológicas do curso
7. Estratégias de avaliação do discente
8. Processos de avaliação do curso
9. Trabalho de Conclusão do Curso (TCC)
10. Infraestrutura para a realização do curso
 - 10.1. Infraestrutura física
 - 10.2. Recursos tecnológicos para o desenvolvimento das atividades acadêmicas
 - 10.3. Recursos tecnológicos para a gestão das atividades acadêmicas
 - 10.4. Recursos humanos
11. Docentes do curso
12. Apoio ao discente
13. Desenho curricular
 - 13.1. Estrutura curricular
 - 13.2. Detalhamento do desenho curricular



III - PROCESSO SELETIVO DISCENTE PARA O CURSO

1. Oferta do Edital
2. Vagas e ações afirmativas
3. Período previsto para inscrições
4. Documentos exigidos para inscrição
5. Etapas do processo seletivo
6. Critério de seleção
7. Cronograma do processo seletivo
8. Documentos para a matrícula

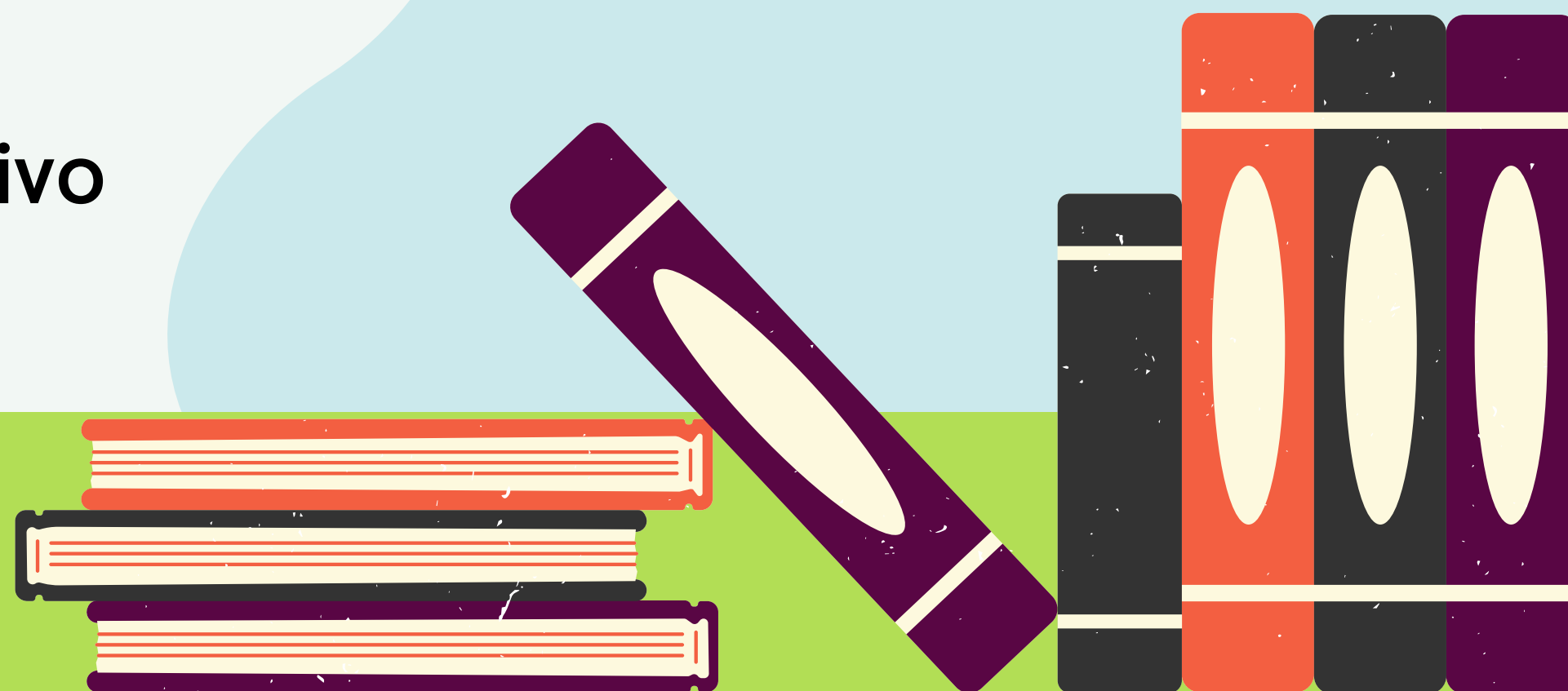

IV – ANEXOS (Documentos obrigatórios e complementares)

- *Anexar o Termo de Referência
- *Anexar o parecer de aprovação do curso/memorando de criação do curso
- **Anexar o orçamento/planejamento/planilha financeiro do curso
- **Anexar documentos complementares do curso (editais, Formulário de Acompanhamento/Aprovação de Curso (FAC), termo de convênio, regimento da unidade, etc.)

- *Obrigatórios
- **Complementares



V – CHECKLIST DE NORMATIVAS E RECOMENDAÇÕES

- a) Resoluções do Congresso Interno da Fiocruz
- b) Plano de Desenvolvimento Institucional da Educação (PDIE 2021-2025)
- c) Projeto Político-Pedagógico (PPP) ou Projeto Pedagógico Institucional (PPI)
- d) Regimento Geral dos Cursos de Especialização Lato sensu
- e) Regimentos ou Regulamentos Educacionais da Unidade
- f) Documentos de Planejamento Estratégico da Unidade



PRODUTOS RELEVANTES PARA OS TCC DAS ESPECIALIZAÇÕES LATO SENSU DA FIOCRUZ

- Produto técnico e/ou tecnológico
- Proposta de atividade ou relato de experiência
- Proposta ou realização de pesquisa
- Produto crítico-reflexivo ex.: portfólio.

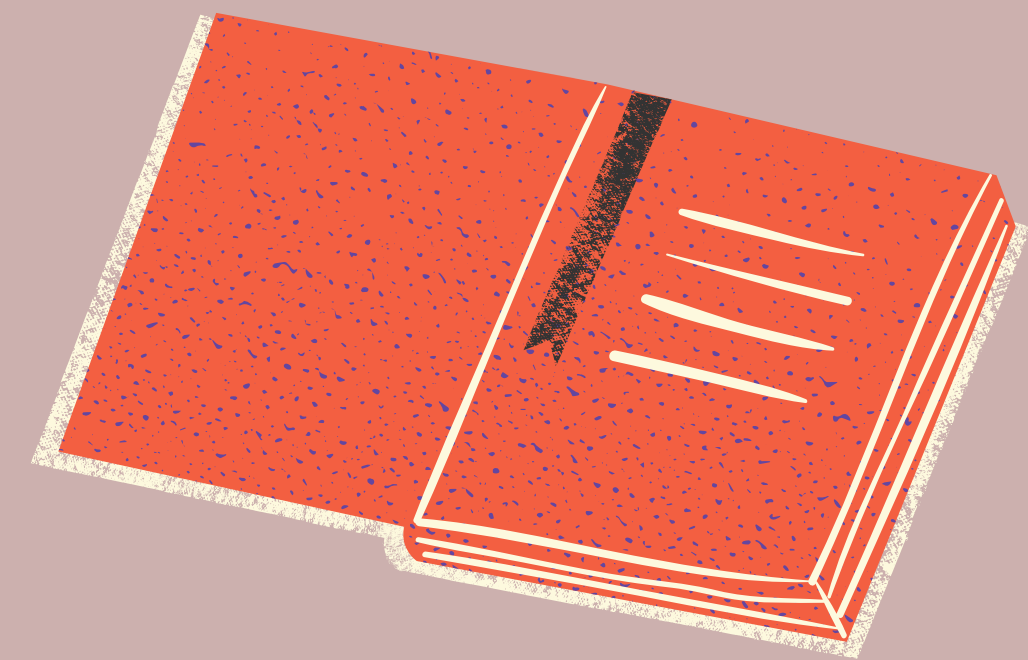

Próximos passos

- Consulta Pública nas unidades
- Validação coletiva
- Transformação em formulário eletrônico
- Inserir no Campus Virtual

